

Arbre Généalogique

Famille Masson

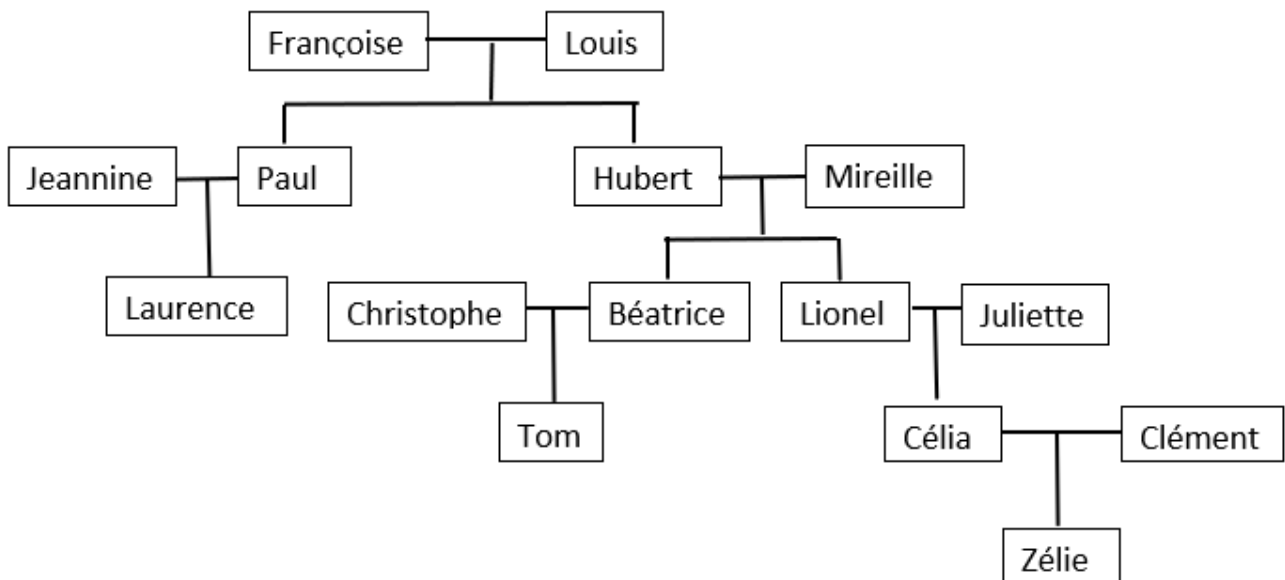

Répondez aux questions ci-dessous :

- 1) Avec qui Béatrice est-elle mariée ?
- 2) Combien Françoise et Louis ont-ils de petits enfants ?
- 3) Qui est Béatrice par rapport à Zélie ?
- 4) Combien Laurence a-t-elle de frère ?
- 5) Comment s'appelle les petits enfants de Mireille et Hubert ?
- 6) Qui est Christophe par rapport à Lionel ?
- 7) Qui est Tom par rapport à Louis ?
- 8) Qui est Béatrice par rapport à Laurence ?

- solution : arbre généalogique

Répondez aux questions ci-dessous :

- 1) Avec qui Béatrice est-elle mariée ? **Christophe**
- 2) Combien Françoise et Louis ont-ils de petits enfants ? **3 (Laurence/
Lionel / Béatrice)**
- 3) Qui est Béatrice par rapport à Zélie ? **Grande tante**
- 4) Combien Laurence a-t-elle de frère ? **0**
- 5) Comment s'appelle les petits enfants de Mireille et Hubert ? **Tom / Célia**
- 6) Qui est Christophe par rapport à Lionel ? **Beau Frère**
- 7) Qui est Tom par rapport à Louis ? **Arrière petit fils**
- 8) Qui est Béatrice par rapport à Laurence ? **Cousine**